

ประกันชีวิต
อันดับ 1
จากประเทศไทย



สัญญาเพิ่มเติมการประกันภัยสุขภาพ

H&S ไพรม์

ใช้ชีวิตได้อย่างเต็มที่ อีสรະจากทุกข้อจำกัดค่ารักษาพยาบาล

ด้วยวงเงินคุ้มครองสูงสุด 100 ล้านบาท* ยาวนานถึงอายุ 99 ปี

*แผน 6 กรณีอุบัติเหตุร้ายแรง และ/หรือโรคร้ายแรง

สัญญาเพิ่มเติมการประกันภัยสุขภาพ H&S ไพรม์ (H&S Prime) เป็นชื่อทางการตลาด ซึ่งประกอบด้วย

สัญญาเพิ่มเติมการประกันภัยสุขภาพแบบ H&S ไพรม์ (Prime) และบันทึกข้อตกลงแนบท้ายสัญญาเพิ่มเติมการประกันภัยสุขภาพแบบ H&S ไพรม์ (Prime)

สัญญาเพิ่มเติมการประกันภัยสุขภาพ H&S ไพรม์ แบบมีค่าใช้จ่ายส่วนแรก* เป็นชื่อทางการตลาด ซึ่งประกอบด้วย

สัญญาเพิ่มเติมการประกันภัยสุขภาพแบบ H&S ไพรม์ (Prime) และบันทึกข้อตกลงแนบท้ายสัญญาเพิ่มเติมการประกันภัยสุขภาพแบบ H&S ไพรม์ (Prime)

Samsung
Life Insurance

ยุคสมัยที่เปลี่ยนไป ปัจจัยที่เกี่ยวข้องเนื่องจากสุขภาพก็เปลี่ยนตาม ไม่ว่าจะเป็นสิ่งแวดล้อมภาวะ หรือแม้แต่พฤติกรรมการใช้ชีวิต ทุกสิ่งล้วนเป็นปัจจัยที่ส่งผลกระทบต่ออาการเกิดโรคภัยไข้เจ็บและนำไปสู่การเข้ารับการรักษาพยาบาลที่สูงขึ้น ประกันสุขภาพจึงนับว่ามีความจำเป็นอย่างมาก ในฐานะกลไกสำคัญสำหรับการบริหารความเสี่ยงด้านสุขภาพ เพื่อสร้างความมั่นคงให้กับคุณภาพชีวิตในระยะยาว

ค่าบริการทางการแพทย์ของโรงพยาบาลเอกชนชั้นนำในประเทศไทย



**ค่าห้อง ค่าอาหาร
และค่าบริการพยาบาลต่อวัน**
กรุงเทพฯ และปริมณฑล
10,000 - 14,700 บาท/วัน
ต่างจังหวัด
3,400 - 6,100 บาท/วัน



**ค่ารักษาพยาบาล
ผู้ป่วยนอก (โรคหวัด)**
1,712 - 3,050 บาท

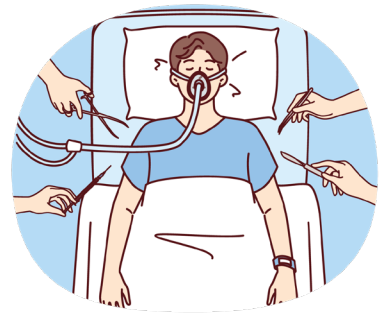

ค่าผ่าตัด
ต่อกระดูก **59,263 - 298,592 บาท**
ใส่ตั้งอวัยวะ **57,682 - 250,000 บาท**
เข้า **182,542 - 300,000 บาท**

ตัวอย่างค่ารักษาพยาบาลในโรงพยาบาลเอกชน



โรคทางระบบประสาทและสมอง
ที่ต้องใช้เครื่องช่วยหายใจ
ระยะเวลาการรักษาตัว 152 วัน
ค่าใช้จ่ายประมาณ
22,500,000 บาท

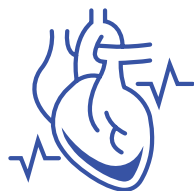

โรคหัวใจชนิดที่มีการแทรกซ้อนรุนแรงมาก
และมีการใส่เครื่องช่วยหายใจ
ระยะเวลาการรักษาตัว 145 วัน
ค่าใช้จ่ายประมาณ
21,900,000 บาท

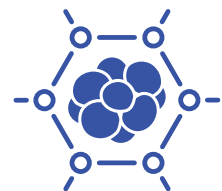

รักษามะเร็งด้วยยามุ่งเป้า (Target Therapy)
ค่าใช้จ่ายประมาณ **1,766,000 บาท**
หรือแบบใช้ยามุ่งเป้า 2 ชนิด
ค่าใช้จ่ายประมาณ **5,840,000 บาท**



โรคกระเพาะอาหารอักเสบ
(Gastritis)
ระยะเวลาการรักษาตัว 2 วัน
ค่าใช้จ่ายประมาณ
61,822 บาท

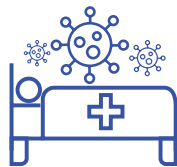

ไข้หวัด (Fever)
ระยะเวลาการรักษาตัว 2 วัน
ค่าใช้จ่ายประมาณ
56,200 บาท



จากข้อมูลจะเห็นได้ว่าค่ารักษาพยาบาลจากการเจ็บป่วยมีมูลค่าสูงมาก ขึ้นอยู่กับโรคภัยและระยะเวลาที่ใช้ในการรักษาตัว ซึ่งอาจจะทำลายเงินเก็บทั้งหมดและส่งผลกระทบต่อชีวิตของครอบครัวที่เรารักอีกด้วย **จะดีกว่าไหม ถ้าเราสามารถสร้างหลักประกันเพื่อบรรเทาความเสี่ยงให้กับตัวเองได้ตั้งแต่วันนี้**

รวบรวมข้อมูลโดยฝ่ายกลยุทธ์การตลาดและสื่อสารองค์กร ข้อมูลนี้เป็นเพียงการประมาณการค่าใช้จ่ายในการวางแผนในการคำนวณความคุ้มครองได้อย่างเหมาะสม

สัญญาเพิ่มเติมการประกันภัยสุขภาพ H&S ไพรม์

ให้คุณใช้ชีวิตได้อย่างเต็มที่ เป็นอิสระจากทุกข้อจำกัดค่ารักษาพยาบาล

เมื่อเกิดภาวะเจ็บป่วยขึ้น การเข้าถึงการรักษาพยาบาลที่รวดเร็วและสะดวกสบายในโรงพยาบาลล้วนเป็นสิ่งที่ทุกคนปรารถนา แต่เมื่อคำนึงถึงภาระค่าใช้จ่ายที่จะตามมา บางคนอาจยอมจำกัดตัวเลือกของตัวเอง เพื่อป้องกันผลกระทบที่จะเกิดขึ้นกับเงินออม และการดำเนินชีวิตของครอบครัว

H&S ไพรม์ ให้คุณหมดกังวลกับการค่ารักษาพยาบาล



ครอบคลุมค่ารักษาพยาบาลครบครัน

คุ้มครองทั้งผลประโยชน์กรณีผู้ป่วยใน และผลประโยชน์กรณีไม่ต้องเข้าพักรักษาตัวเป็นผู้ป่วยใน รวมถึงกรณีผู้ป่วยนอก สูงสุด 50 ล้านบาท



ผลประโยชน์ค่าห้อง และค่าอาหาร ค่าบริการในโรงพยาบาล

สำหรับผู้ป่วยใน สูงสุดถึง 15,000 บาท/วัน หรือค่าห้องพักรักษาตัวรายวันเริ่มต้นของโรงพยาบาลต่อวัน (แล้วแต่จำนวนเตียงจะสูงกว่า)



รับวงเงินเพิ่มเป็น 2 เท่า! กรณีอุบัติเหตุร้ายแรงและ/หรือโรคร้ายแรง (20 โรค)

อุบัติเหตุร้ายแรงและ/หรือโรคร้ายแรง รับผลประโยชน์วงเงินสูงสุดต่อรอบปีกรมธรรม์ประกันภัย สูงสุด 100 ล้านบาท



ครอบคลุมค่าตรวจสุขภาพประจำปี รวมถึงการคัดกรองโรคมะเร็ง และ/หรือการฉีดวัคซีน



รับค่ารักษาพยาบาลชดเชยรายวัน กรณีเป็นผู้ป่วยใน แต่ไม่มีการเรียกครองผลประโยชน์



รับค่ารักษาพยาบาลชดเชยรายวัน กรณีเป็นผู้ป่วยใน ด้วยโรคร้ายแรง 20 โรค และ/หรืออุบัติเหตุร้ายแรง (รักษาตัวเกิน 7 วัน)



รับค่ารักษาพยาบาลผู้ป่วยนอก สูงสุด 60,000 บาท (ต่อรอบปีกรมธรรม์ประกันภัย)



รับส่วนลด 10% ของเบี้ยประกันภัยในปีถัดไป เมื่อจ่ายเบี้ยต่อเนื่องและไม่เคลมติดต่อกัน 3 รอบปีกรมธรรม์ประกันภัย



คุ้มครองค่ารักษาพยาบาลต่อเนื่องยาวนานสูงสุดถึงอายุ 99 ปี

ตัวอย่าง แผนประกันคุ้มครองสุขภาพ ตลอดชีพ 99/20 H&S ไพรม์ แผน 6

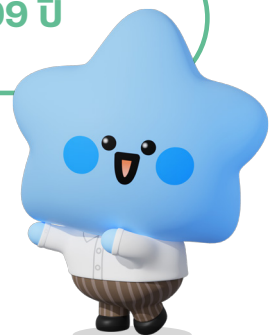
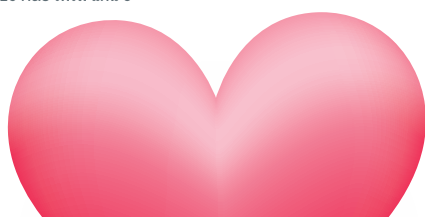

H&S ไพรม์ อีสระจากทุกข้อจำกัดค่ารักษาพยาบาล

จุดเด่น	แผน 1-3	แผน 4-6
ผลประโยชน์และความคุ้มครองต่อรอบปีกรมธรรม์ประกันภัย		
กรณีเจ็บป่วยและอุบัติเหตุทั่วไปครั้งใดครั้งหนึ่ง (ต่อรอบปีกรมธรรม์ประกันภัย)	สูงสุด 10 ล้านบาท	สูงสุด 50 ล้านบาท
กรณีอุบัติเหตุร้ายแรงครั้งใดครั้งหนึ่งและ/หรือโรคร้ายแรง (20 โรค) (ต่อรอบปีกรมธรรม์ประกันภัย)	สูงสุด 20 ล้านบาท	สูงสุด 100 ล้านบาท

ผลประโยชน์กรณีผู้ป่วยใน

ผลประโยชน์กรณีผู้ป่วยใน เฉพาะค่าห้อง ค่าอาหาร และค่าบริการในโรงพยาบาล (สำหรับผู้ป่วยใน)	สูงสุด 5,000 บาท (เฉพาะแผน 1-2)	สูงสุด 6,000 บาท* (เฉพาะแผน 3)	สูงสุด 15,000 บาท*
ค่าบริการทางการแพทย์เพื่อการตรวจวินิจฉัยหรือบำบัดรักษา ค่ายา ค่าเวชภัณฑ์สิ้นเปลือง (เวชภัณฑ์ 1) สำหรับกลับบ้าน	จ่ายตามจริง		จ่ายตามจริง
ค่ารักษาพยาบาลโดยการผ่าตัด	จ่ายตามจริง		จ่ายตามจริง

ผลประโยชน์และความคุ้มครองต่อรอบปีกรมธรรม์ประกันภัย

ค่าบริการทางการแพทย์เพื่อการตรวจวินิจฉัยที่เกี่ยวข้องโดยตรงก่อนและหลัง เข้าพักรักษาตัวเป็นผู้ป่วยใน	จ่ายตามจริง	จ่ายตามจริง
ค่ารักษาพยาบาลผู้ป่วยนอกหลังเข้าพักรักษาตัวเป็นผู้ป่วยใน สำหรับการรักษาพยาบาลต่อเนื่อง	จ่ายตามจริง	จ่ายตามจริง
ค่ารักษาพยาบาลการบาดเจ็บ กรณีผู้ป่วยนอกภายใน 24 ชั่วโมงของการเกิดอุบัติเหตุ	จ่ายตามจริง	จ่ายตามจริง
ค่าบริการรถพยาบาลฉุกเฉิน	จ่ายตามจริง	จ่ายตามจริง
ค่ารักษาพยาบาลโดยการผ่าตัดเล็ก (Minor Surgery)	จ่ายตามจริง	จ่ายตามจริง
ค่าบริการทางการแพทย์เพื่อบำบัดรักษาโรคไตวายเรื้อรัง โรคเนื้องอก	จ่ายตามจริง	จ่ายตามจริง
ค่ารักษาพยาบาลโดยการผ่าตัดใหญ่ที่ไม่ต้องรักษาตัวเป็นผู้ป่วยใน (Day Surgery)	จ่ายตามจริง	จ่ายตามจริง
ค่าเวชศาสตร์ฟื้นฟูหลังเข้าพักรักษาเป็นผู้ป่วยใน	จ่ายตามจริง	จ่ายตามจริง
ค่าบริการทางการแพทย์เพื่อการบำบัดรักษาโรครักษาเมเร็งโดยเคมีบำบัด	จ่ายตามจริง	จ่ายตามจริง

ผลประโยชน์เพิ่มเติมพิเศษ

ค่ารักษาพยาบาลผู้ป่วยนอก (ต่อรอบปีกรมธรรม์ประกันภัย)	สูงสุด 10,000 บาท	สูงสุด 60,000 บาท
ค่าตรวจสุขภาพประจำปี รวมคัดกรองโรคมะเร็ง และ/หรือการฉีดวัคซีน (รวมอยู่ในค่ารักษาพยาบาลผู้ป่วยนอก)	ไม่คุ้มครอง	สูงสุด 30,000 บาท
ค่ารักษาพยาบาลชดเชยรายวัน กรณีเป็นผู้ป่วยในแต่ไม่มีเรียกร้องผลประโยชน์ผู้ป่วยใน	สูงสุด 1,500 บาท สูงสุดไม่เกิน 7 วันต่อรอบปีกรมธรรม์	สูงสุด 2,500 บาท สูงสุดไม่เกิน 14 วันต่อรอบปีกรมธรรม์
ค่ารักษาพยาบาลชดเชยรายวัน กรณีเป็นผู้ป่วยเจ็บป่วยด้วยอุบัติเหตุร้ายแรงและ/หรือ โรคร้ายแรง (20 โรค) และเข้าพักรักษาตัวเป็นผู้ป่วยในเป็นระยะเวลาต่อเนื่องกัน 7 วันขึ้นไป (ชดเชยตั้งแต่วันที่ 8)	ไม่คุ้มครอง	สูงสุด 5,000 บาท สูงสุดไม่เกิน 20 วันต่อรอบปีกรมธรรม์

ส่วนลดเบี้ยประกันภัย

จ่ายเบี้ยฯ และไม่เคลมผลประโยชน์กรณีผู้ป่วยใน (สำหรับผลประโยชน์และความคุ้มครองหมวดที่ 1-5, หมวดที่ 6,8 และ 12) ติดต่อกัน 3 รอบปี กรมธรรม์ประกันภัยได้ รับส่วนลด 10% ของเบี้ยฯ ในปีถัดไป

*หรือค่าห้องพักเดี่ยวราคาเริ่มต้นของโรงพยาบาลต่อวัน แล้วแต่จำนวนโถงสูงกว่า

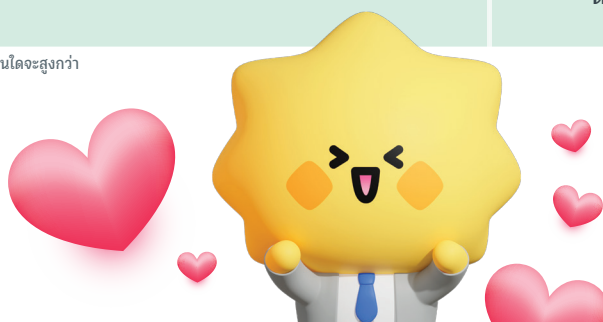

ผลประโยชน์และความคุ้มครองของ สัญญาเพิ่มเติมประกันภัยสุขภาพ H&S ไพรม์

หน่วย : บาท

ผลประโยชน์และความคุ้มครอง		แผน 1 3 ล้าน	แผน 2 5 ล้าน	แผน 3 10 ล้าน	แผน 4 15 ล้าน	แผน 5 30 ล้าน	แผน 6 50 ล้าน		
กรณีเจ็บป่วยและอุบัติเหตุทั่วไปครั้งใดครั้งหนึ่ง (ต่อรอบปีกรมธรรม์ประกันภัย)		3,000,000	5,000,000	10,000,000	15,000,000	30,000,000	50,000,000		
กรณีอุบัติเหตุร้ายแรงครั้งใดครั้งหนึ่ง และ/หรือโรคร้ายแรง (20 โรค) (ผลประโยชน์สูงสุดต่อรอบปีกรมธรรม์ประกันภัย)		6,000,000	10,000,000	20,000,000	30,000,000	60,000,000	100,000,000		
1 ผลประโยชน์กรณีผู้ป่วยใน									
หมวดที่ 1	ค่าห้องและค่าอาหาร ค่าบริการในโรงพยาบาล (ผู้ป่วยใน) ต่อการเข้าพักรักษาตัวเป็นผู้ป่วยในครั้งใดครั้งหนึ่ง (สูงสุดไม่เกิน 365 วัน)	3,000	5,000	6,000	8,000	12,000	15,000		
	หรือค่าห้องพักเดี่ยวราคาเริ่มต้นของโรงพยาบาลต่อวัน (แล้วแต่จำนวนเตียงสูงกว่า)								
หมวดที่ 1		ในกรณีที่ผู้เอาประกันภัยได้รับการรักษาในห้องผู้ป่วยวิกฤติ (Intensive Care Inpatient Room) จะจ่ายค่าห้อง และค่าอาหาร ค่าบริการในโรงพยาบาล (ผู้ป่วยใน) ตามจริง สูงสุดไม่เกิน 30 วัน และเมื่อรวมกับผลประโยชน์ค่าห้อง และค่าอาหาร ค่าบริการในโรงพยาบาล (ผู้ป่วยใน) แล้วไม่เกิน 365 วัน						จ่ายตามจริง แต่ไม่เกินผลประโยชน์สูงสุดต่อรอบปีกรมธรรม์ประกันภัย	
หมวดที่ 2		ค่าบริการทางการแพทย์เพื่อการตรวจวินิจฉัยหรือบำบัดรักษา ค่าบริการโลหิตและส่วนประกอบของโลหิต ค่าบริการทางการแพทย์พยาบาล ค่ายา ค่าสารอาหารทางหลอดเลือด และค่าเวชภัณฑ์ ต่อรอบปีกรมธรรม์ประกันภัย							
หมวดที่ 2	2.1 ค่าบริการทางการแพทย์เพื่อการตรวจวินิจฉัย								
	2.2 ค่าบริการทางการแพทย์เพื่อการบำบัดรักษา ค่าบริการโลหิต และส่วนประกอบของโลหิต และค่าบริการทางการแพทย์พยาบาล							จ่ายตามจริง	
	2.3 ค่ายา ค่าสารอาหารทางหลอดเลือด และค่าเวชภัณฑ์							แต่ไม่เกินผลประโยชน์สูงสุดต่อรอบปีกรมธรรม์ประกันภัย	
	2.4 ค่ายา และค่าเวชภัณฑ์สิ้นเปลือง (เวชภัณฑ์ 1) สำหรับกลับบ้าน (ปริมาณไม่เกิน 14 วัน ต่อการรักษาแต่ละครั้ง)								
หมวดที่ 3	ค่าผู้ประกอบวิชาชีพเวชกรรม (แพทย์) ตรวจรักษา ต่อการเข้าพักรักษาตัวเป็นผู้ป่วยในครั้งใดครั้งหนึ่ง (สูงสุดไม่เกิน 365 วัน)						จ่ายตามจริง แต่ไม่เกินผลประโยชน์สูงสุดต่อรอบปีกรมธรรม์ประกันภัย		
หมวดที่ 4		ค่ารักษาพยาบาลโดยการผ่าตัด (ศัลยกรรม) และหัตถการ ต่อรอบปีกรมธรรม์ประกันภัย							
หมวดที่ 4	4.1 ค่าห้องผ่าตัด และค่าห้องทำหัตถการ								
	4.2 ค่ายา ค่าสารอาหารทางหลอดเลือด ค่าเวชภัณฑ์ และค่าอุปกรณ์การผ่าตัดและหัตถการ								
	4.3 ค่าผู้ประกอบวิชาชีพเวชกรรม ทำศัลยกรรม และหัตถการ สำหรับแพทย์ทำศัลยกรรม และหัตถการ (รวมแพทย์ผู้ช่วยผ่าตัด) (Doctor fee)							จ่ายตามจริง	
	4.4 ค่าผู้ประกอบวิชาชีพเวชกรรม วิทยุสัญญาณแพทย์ (Doctor fee)							แต่ไม่เกินผลประโยชน์สูงสุดต่อรอบปีกรมธรรม์ประกันภัย	
	4.5 ค่ารักษาพยาบาลโดยการผ่าตัดเปลี่ยนอวัยวะ (ตับ ตับอ่อน ไต ปอด หัวใจ)								
หมวดที่ 5	การผ่าตัดใหญ่ที่ไม่ต้องเข้าพักรักษาตัวเป็นผู้ป่วยใน (Day Surgery)								
2 ผลประโยชน์กรณีไม่ต้องเข้าพักรักษาตัวเป็นผู้ป่วยใน									
หมวดที่ 6		ค่าบริการทางการแพทย์เพื่อตรวจวินิจฉัยที่เกี่ยวข้องโดยตรงก่อนและหลัง การเข้าพักรักษาตัวเป็นผู้ป่วยใน หรือค่ารักษาพยาบาลผู้ป่วยนอกต่อเนื่องที่เกี่ยวข้อง โดยตรงหลังการเข้าพักรักษาตัวเป็นผู้ป่วยใน ต่อรอบปีกรมธรรม์ประกันภัย							
หมวดที่ 6	6.1 ค่าบริการทางการแพทย์เพื่อการตรวจวินิจฉัยที่เกี่ยวข้องโดยตรง และเกิดขึ้นภายใน 30 วัน ก่อนและหลังการเข้าพักรักษาตัวเป็นผู้ป่วยใน								
	6.2 ค่ารักษาพยาบาลผู้ป่วยนอกหลังการเข้าพักรักษาตัวเป็นผู้ป่วยในต่อครั้ง สำหรับการรักษาพยาบาลต่อเนื่อง ภายใน 30 วันหลังจาก การเข้าพักรักษาตัวเป็นผู้ป่วยในครั้งนั้น (ไม่รวมค่าบริการทางการแพทย์เพื่อตรวจวินิจฉัย หมวดย่อยที่ 6.1) (สูงสุดไม่เกิน 2 ครั้งต่อการเข้าพักรักษาตัวเป็นผู้ป่วยในครั้งใดครั้งหนึ่ง)								
หมวดที่ 7	ค่ารักษาพยาบาลการบาดเจ็บ กรณีผู้ป่วยนอก ภายใน 24 ชั่วโมง ของการเกิดอุบัติเหตุต่อครั้ง						จ่ายตามจริง แต่ไม่เกินผลประโยชน์สูงสุดต่อรอบปีกรมธรรม์ประกันภัย		
หมวดที่ 8	ค่าเวชศาสตร์ฟื้นฟู หลังการเข้าพักรักษาตัวเป็นผู้ป่วยในแต่ละครั้ง ต่อการเข้าพักรักษาตัวเป็นผู้ป่วยในครั้งใดครั้งหนึ่ง (สูงสุดไม่เกิน 30 ครั้ง)								
หมวดที่ 9	ค่าบริการทางการแพทย์เพื่อการบำบัดรักษาโรคไตวายเรื้อรัง โดยการล้างไตผ่านทางเส้นเลือด ต่อรอบปีกรมธรรม์								
หมวดที่ 10	ค่าบริการทางการแพทย์เพื่อการบำบัดรักษาโรคเนื้องอกหรือมะเร็ง โดยรังสีรักษา รังสีร่วมรักษา เวชศาสตร์นิวเคลียร์รักษา ต่อรอบปีกรมธรรม์								
หมวดที่ 11	ค่าบริการทางการแพทย์เพื่อการบำบัดรักษาโรครักษาเฉพาะ โดยเคมีบำบัด ต่อรอบปีกรมธรรม์								
หมวดที่ 12	ค่าบริการรถพยาบาลฉุกเฉิน								
หมวดที่ 13	ค่ารักษาพยาบาล โดยการผ่าตัดเล็ก (Minor Surgery)								

ผลประโยชน์และความคุ้มครอง	แผน 1 3 ล้าน	แผน 2 5 ล้าน	แผน 3 10 ล้าน	แผน 4 15 ล้าน	แผน 5 30 ล้าน	แผน 6 50 ล้าน
3 ผลประโยชน์เพิ่มเติมพิเศษ						
3.1 คำนวณกรณีเป็นผู้ป่วยนอก (OPD) ต่อรอบปีกรมธรรม์ประกันภัย						
3.1.1 ค่ารักษาพยาบาลผู้ป่วยนอก ต่อรอบปีกรมธรรม์ (3.1.1 + 3.1.2 รวมสูงสุดไม่เกิน)	5,000	8,000	10,000	20,000	40,000	60,000
3.1.2 ค่าตรวจสอบสุขภาพประจำปี รวมถึงการตรวจคัดกรองโรคมะเร็ง (สูงสุด 1 ครั้งต่อรอบปีกรมธรรม์ประกันภัย) และ/หรือการฉีดวัคซีน	ไม่คุ้มครอง			10,000	20,000	30,000
3.2 ค่ารักษาพยาบาลชดเชยรายวัน ต่อรอบปีกรมธรรม์ประกันภัย						
3.2.1 ค่ารักษาพยาบาลชดเชยรายวัน กรณีเป็นผู้ป่วยในแต่ไม่มีเรื้อรังผลประโยชน์ผู้ป่วยใน	1,500	1,500	1,500	2,500	2,500	2,500
	สูงสุดไม่เกิน 7 วันต่อรอบปีกรมธรรม์ประกันภัย			สูงสุดไม่เกิน 14 วันต่อรอบปีกรมธรรม์ประกันภัย		
3.2.2 ค่ารักษาพยาบาลชดเชยรายวัน กรณีเป็นผู้ป่วยเจ็บป่วยด้วยอุบัติเหตุร้ายแรงและ/หรือโรคร้ายแรง 20 โรค และเข้าพักรักษาตัวเป็นผู้ป่วยในเป็นระยะเวลาต่อเนื่องกัน 7 วันขึ้นไป (ชดเชยตั้งแต่วันที่ 8)	ไม่คุ้มครอง			5,000	5,000	5,000
				สูงสุดไม่เกิน 20 วันต่อรอบปีกรมธรรม์ประกันภัย		
4. ส่วนลดเบี้ยประกันภัย	จ่ายเบี้ยและไม่เคลมผลประโยชน์กรณีผู้ป่วยใน (หมวดที่ 1-5, หมวดที่ 6, 8 และ 12) ต่อเนื่องติดต่อกัน 3 รอบปีกรมธรรม์ประกันภัย ได้รับส่วนลด 10% ของเบี้ยฯในปีถัดไป					
การมีส่วนร่วมจ่าย : ค่าใช้จ่ายส่วนแรก* ต่อรอบปีกรมธรรม์ประกันภัยสำหรับผลประโยชน์หมวดที่ 1-5, หมวดที่ 6, 8 และ 12						
สำหรับ H&S ไพรม์ (H&S Prime)	ไม่มี			ไม่มี		
สำหรับ H&S ไพรม์ แบบมีค่าใช้จ่ายส่วนแรก 25,000 (H&S Prime_D25000)	25,000	25,000	25,000			
สำหรับ H&S ไพรม์ แบบมีค่าใช้จ่ายส่วนแรก 50,000 (H&S Prime_D50000)	50,000	50,000	50,000	50,000	50,000	50,000
สำหรับ H&S ไพรม์ แบบมีค่าใช้จ่ายส่วนแรก 100,000 (H&S Prime_D100000)				100,000	100,000	100,000

หมายเหตุ * ค่าใช้จ่ายส่วนแรก หมายถึง ความรับผิดชอบส่วนแรก ตามที่ปรากฏในกรมธรรม์

ค่าห้องพักเดี่ยวราคาเริ่มต้นของโรงพยาบาล หมายถึง ค่าห้อง และค่าอาหาร ค่าบริการในโรงพยาบาล แต่ไม่รวมค่าบริการทางการแพทย์พยาบาล

ตารางข้อกำหนดการซื้อสัญญาเพิ่มเติมการประกันภัยสุขภาพ H&S ไพรม์

หน่วย : บาท

จำนวนเงินเอาประกันภัยของสัญญาหลักที่มีสัญญาเพิ่มเติม นี้แบบอยู่รวมทุกกรมธรรม์ที่มีผลบังคับ* (บาท)	ผลประโยชน์สูงสุดต่อรอบปีกรมธรรม์ประกันภัยที่ซื้อได้		
	อายุ 30 วัน - 5 ปี	อายุ 6 - 10 ปี	อายุ 11 - 65 ปี
50,000 - 99,999	ไม่สามารถซื้อได้		
100,000 - 499,999	5 ล้าน	10 ล้าน	30 ล้าน
มากกว่าหรือเท่ากับ 500,000 ขึ้นไป	10 ล้าน	30 ล้าน	50 ล้าน

เงื่อนไขการรับประกันภัย

- อายุรับประกันภัย 30 วัน - 65 ปี (ต่ออายุได้ถึง 98 ปี)
- ให้ความคุ้มครองถึงอายุ 99 ปี หรือสิ้นสุดความคุ้มครองของสัญญาหลัก แล้วแต่เวลาใดจะถึงก่อน
- ต้องซื้อแนบกับสัญญาหลักตามที่บริษัทฯ กำหนด
- สามารถซื้อสัญญาเพิ่มเติมอื่น ๆ ร่วมได้ ตามที่บริษัทกำหนด ยกเว้น แบบ H&S เหม่งจ่าย (กรณีแนบ OPD ต้องชำระเบี้ยฯ เป็นรายปีเท่านั้น)
- เบี้ยประกันภัยปรับตามช่วงอายุและชั้นอาชีพ
- รับประกันภัยชั้นอาชีพ 1-3 (สำหรับชาวต่างชาติที่อาศัยในประเทศไทย ซื้อได้เฉพาะชั้นอาชีพ 1-2 เท่านั้น)
- สามารถนำเบี้ยประกันภัยไปหักลดหย่อนภาษีได้ (ตามหลักเกณฑ์ที่กรมสรรพากรกำหนด)
- ในการต่ออายุสัญญาเพิ่มเติมนี้กรณีครบรอบปีกรมธรรม์ประกันภัย (Renewal) บริษัทจะสงวนสิทธิ์ในการเปลี่ยนแปลงเงื่อนไขข้อตกลงความคุ้มครอง โดยการเพิ่มเงินให้เอาประกันภัยมีค่าใช้จ่ายร่วม (Copayment) ตามอัตราและหลักเกณฑ์ที่บริษัทกำหนด

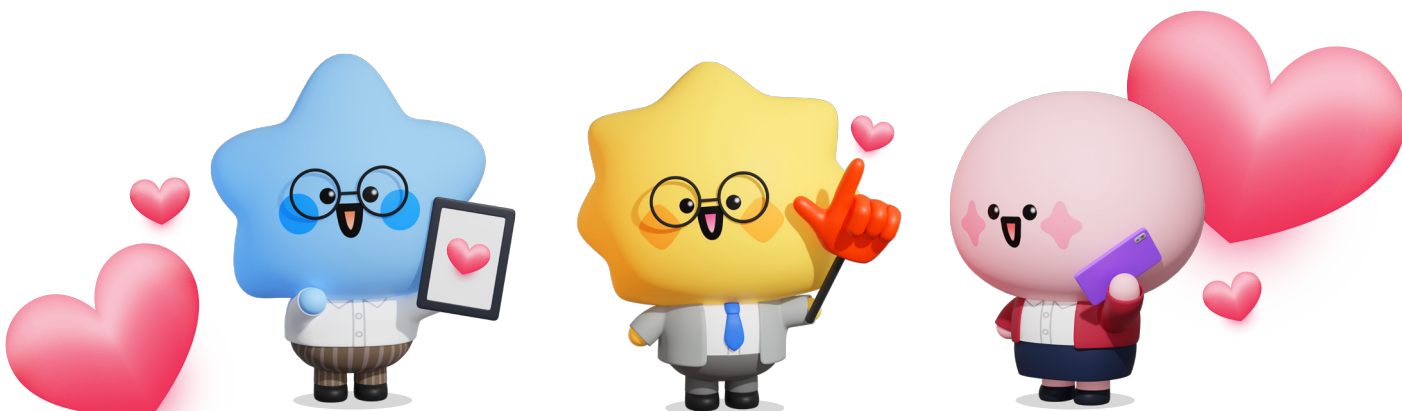

เบี้ยประกันภัยรายปีเพศชาย (ชั้นอาชีพ 1 และ 2)

หน่วย : บาท

อายุ (ปี)	แผน 1 3 ล้าน			แผน 2 5 ล้าน			แผน 3 10 ล้าน			แผน 4 15 ล้าน			แผน 5 30 ล้าน			แผน 6 50 ล้าน		
	D0	D25000	D50000	D0	D25000	D50000	D0	D25000	D50000	D0	D50000	D100000	D0	D50000	D100000	D0	D50000	D100000
30 วัน	80,539	59,614	49,152	101,816	76,214	63,417	116,847	87,881	73,401									
1	80,539	59,614	49,152	101,816	76,214	63,417	116,847	87,881	73,401									
2	78,915	58,412	48,161	99,763	74,678	62,138	114,492	86,110	71,921									
3	75,058	55,556	45,806	94,886	71,027	59,101	108,894	81,900	68,405									
4	75,058	55,556	45,806	94,886	71,027	59,101	108,894	81,900	68,405									
5	75,058	55,556	45,806	94,886	71,027	59,101	108,894	81,900	68,405									
6 - 10	33,147	24,535	20,229	41,903	31,367	26,100	48,090	36,169	30,209	74,767	48,437	45,512	107,658	73,348	69,536			
11 - 15	20,095	15,222	12,785	25,404	19,443	16,461	29,154	22,409	19,036	45,327	32,912	30,429	65,268	49,089	45,854	81,927	63,113	59,351
16 - 20	18,038	13,663	11,476	22,803	17,451	14,775	26,168	20,114	17,086	40,685	29,541	27,312	58,583	44,062	41,158	73,537	56,650	53,273
21 - 25	18,038	13,663	11,476	22,803	17,451	14,775	26,168	20,114	17,086	40,685	29,541	27,312	58,583	44,062	41,158	73,537	56,650	53,273
26 - 30	18,038	13,663	11,476	22,803	17,451	14,775	26,168	20,114	17,086	40,685	29,541	27,312	58,583	44,062	41,158	73,537	56,650	53,273
31 - 35	19,563	14,819	12,447	24,731	18,928	16,025	28,382	21,816	18,532	44,127	32,041	29,623	63,539	47,789	44,640	79,757	61,442	57,780
36 - 40	21,085	15,972	13,415	26,656	20,401	17,272	30,591	23,514	19,974	47,561	34,534	31,928	68,483	51,508	48,113	85,964	66,223	62,276
41 - 45	23,055	17,464	14,668	29,145	22,306	18,886	33,449	25,710	21,840	52,003	37,760	34,911	74,880	56,320	52,608	93,994	72,410	68,093
46 - 50	28,448	21,549	18,099	35,964	27,524	23,304	41,272	31,724	26,949	64,168	46,593	43,077	92,396	69,494	64,914	115,981	89,348	84,022
51 - 55	35,336	26,767	22,482	44,671	34,189	28,947	51,267	39,406	33,474	79,705	57,875	53,508	114,770	86,321	80,832	144,065	110,982	104,366
56 - 60	45,082	34,149	28,682	56,992	43,618	36,930	65,405	50,274	42,706	101,688	73,836	68,265	146,422	110,128	102,870	183,796	141,590	133,150
61 - 65	61,369	46,486	39,045	77,582	59,377	50,272	89,036	68,437	58,135	138,426	100,512	92,928	199,323	149,916	140,035	250,200	192,745	181,255
66 - 70*	83,444	69,711	58,150	105,487	88,691	74,544	121,060	102,056	86,049	188,216	144,025	129,300	271,016	213,438	194,244	340,193	273,236	250,914
71 - 75*	120,019	100,267	83,639	151,725	127,567	107,219	174,124	146,790	123,767	270,717	207,156	185,976	389,811	306,994	279,386	489,310	393,003	360,897
76 - 80*	176,185	147,190	122,780	222,729	187,265	157,394	255,610	215,484	181,687	397,405	304,099	273,008	572,232	450,659	410,132	718,294	576,918	529,788
81 - 85*	219,266	183,181	152,802	277,191	233,056	195,881	318,113	268,175	226,114	494,580	378,459	339,765	712,157	560,856	510,420	893,935	717,989	659,335
86 - 90*	257,002	214,706	179,099	324,895	273,164	229,592	372,860	314,328	265,028	579,697	443,591	398,238	834,718	657,379	598,262	1,047,781	841,554	772,805
91 - 95*	295,875	247,182	206,190	374,038	314,482	264,320	429,258	361,872	305,116	667,381	510,688	458,475	960,975	756,813	688,754	1,206,266	968,846	889,698
96 - 98*	334,766	279,672	233,291	423,202	355,818	299,062	485,680	409,437	345,220	755,101	577,813	518,737	1,087,286	856,288	779,284	1,364,818	1,096,191	1,006,640

เบี้ยประกันภัยรายปีเพศหญิง (ชั้นอาชีพ 1 และ 2)

หน่วย : บาท

อายุ (ปี)	แผน 1 3 ล้าน			แผน 2 5 ล้าน			แผน 3 10 ล้าน			แผน 4 15 ล้าน			แผน 5 30 ล้าน			แผน 6 50 ล้าน		
	D0	D25000	D50000	D0	D25000	D50000	D0	D25000	D50000	D0	D50000	D100000	D0	D50000	D100000	D0	D50000	D100000
30 วัน	80,017	59,226	48,832	101,154	75,719	63,005	116,088	87,311	72,924									
1	80,017	59,226	48,832	101,154	75,719	63,005	116,088	87,311	72,924									
2	78,393	58,025	47,842	99,103	74,183	61,727	113,733	85,539	71,445									
3	74,479	55,128	45,453	94,155	70,479	58,645	108,054	81,269	67,878									
4	74,479	55,128	45,453	94,155	70,479	58,645	108,054	81,269	67,878									
5	74,479	55,128	45,453	94,155	70,479	58,645	108,054	81,269	67,878									
6 - 10	30,993	22,941	18,915	39,181	29,329	24,404	44,965	33,819	28,246	69,909	45,290	42,555	100,663	68,582	65,018			
11 - 15	20,048	15,186	12,755	25,345	19,397	16,423	29,086	22,357	18,992	45,222	32,835	30,358	65,115	48,975	45,747	81,736	62,966	59,213
16 - 20	19,794	14,993	12,593	25,023	19,151	16,215	28,718	22,074	18,751	44,647	32,419	29,973	64,289	48,353	45,166	80,698	62,167	58,461
21 - 25	19,031	14,416	12,108	24,059	18,413	15,590	27,610	21,223	18,028	42,926	31,169	28,817	61,811	46,490	43,426	77,588	59,771	56,208
26 - 30	19,767	14,973	12,576	24,989	19,125	16,192	28,678	22,043	18,725	44,586	32,375	29,932	64,201	48,287	45,105	80,588	62,082	58,382
31 - 35	21,969	16,641	13,977	27,773	21,256	17,996	31,873	24,499	20,811	49,554	35,982	33,267	71,353	53,667	50,130	89,567	68,999	64,886
36 - 40	23,434	17,751	14,909	29,624	22,673	19,196	33,998	26,133	22,199	52,857	38,380	35,484	76,111	57,245	53,472	95,539	73,599	69,212
41 - 45	26,354	19,963	16,767	33,316	25,498	21,588	38,234	29,389	24,965	59,445	43,163	39,906	85,595	64,379	60,136	107,444	82,771	77,837
46 - 50	30,712	23,263	19,540	38,825	29,715	25,158	44,556	34,249	29,093	69,274	50,300	46,505	99,749	75,024	70,079	125,210	96,457	90,707
51 - 55	33,606	25,456	21,382	42,484	32,516	27,530	48,756	37,477	31,835	75,803	55,042	50,889	109,151	82,096	76,685	137,012	105,550	99,258
56 - 60	40,811	30,913	25,965	51,592	39,486	33,431	59,209	45,511	38,660	92,054	66,841	61,797	132,549	99,694	93,123	166,383	128,176	120,535
61 - 65	59,701	45,222	37,983	75,473	57,762	48,905	86,615	66,577	56,554	134,683	97,779	90,402	193,903	145,840	136,228	243,397	187,505	176,327
66 - 70*	83,055	69,387	57,880	104,996	88,279	74,198	120,497	101,582	85,649	187,341	143,356	128,899	269,756	212,446	193,341	338,612	271,966	249,748
71 - 75*	123,172	102,901	85,836	155,711	130,918	110,035	178,698	150,646	127,019	277,828	212,598	190,862	400,050	315,058	286,726	502,164	403,327	370,378
76 - 80*	180,030	150,402	125,459	227,590	191,352	160,830	261,189	220,187	185,653	406,078	310,737	278,967	584,722	460,495	419,084	733,972	589,510	541,351
81 - 85*	200,185	167,240	139,505	253,069	212,774	178,835	290,430	244,838	206,437	451,540	345,524	310,198	650,182	512,048	466,001	816,142	655,507	601,957
86 - 90*	229,535	191,760	159,958	290,173	243,970	205,055	333,010	280,734	236,703	517,742	396,183	355,677	745,508	587,122	534,323	935,800	751,614	690,212
91 - 95*	266,790	214,530	178,952	324,629	272,940	229,404	372,554	314,070	264,810	579,221	443,227	397,911	834,033	656,839	597,771	1,046,921	840,863	772,171
96 - 98*	281,772	235,400	196,361	356,210	299,492	251,721	408,796	344,623	290,572	635,570	486,346	436,621	915,169	720,739	655,924	1,148,768	922,665	847,290

* อัตราเบี้ยประกันภัยสำหรับปีต่ออายุเท่านั้น

หมายเหตุ : เบี้ยประกันภัยจะปรับตามอายุและชั้นอาชีพ • D0 : ไม่มีค่าใช้จ่ายส่วนแรก / D25000 : ค่าใช้จ่ายส่วนแรก 25,000 / D50000 : ค่าใช้จ่ายส่วนแรก 50,000 / D100000 : ค่าใช้จ่ายส่วนแรก 100,000

คำเตือน ผู้ซื้อควรทำความเข้าใจในรายละเอียดความคุ้มครองและเงื่อนไขก่อนตัดสินใจทำประกันชีวิตทุกครั้ง

BCH-003/2568-Rev.00