

ใบคำขอเอาประกันอัคคีภัย ธุรกิจอุ้มใจ

- ชื่อ-นามสกุล ผู้เอาประกันภัย.....
เลขบัตรประชาชน/เลขนิติบุคคล.....
- ที่อยู่ปัจจุบัน/ที่อยู่ที่สามารถติดต่อได้.....
.....
รหัสไปรษณีย์..... โทรศัพท์.....
- สถานที่ตั้งหรือเก็บทรัพย์สินเอาประกันภัย.....
.....
รหัสไปรษณีย์..... โทรศัพท์.....
เลขที่ทะเบียนบ้าน (อ้างอิงจากทะเบียนบ้าน).....
- ระยะเวลาเอาประกันภัย เริ่มวันที่.....
- ทรัพย์สินที่เอาประกันภัย
 สิ่งปลูกสร้าง (ไม่รวมฐานราก).....บาท
 ทรัพย์สินอื่นๆ.....บาท
(โปรดระบุ).....
 ภัยธรรมชาติ
- จำนวนเงินเอาประกันภัย โปรดระบุ.....บาท
- รายละเอียดลักษณะสิ่งปลูกสร้างที่เอาประกันภัย
ท่านใช้อาคารในฐานะ เจ้าของ ผู้เช่า
ลักษณะสิ่งปลูกสร้าง บ้านเดี่ยว ตึกแถว ทาวน์เฮ้าส์
 คอนโดฯ บ้านแฝด
จำนวนชั้น.....ชั้น
ฝาผนังด้านนอก ก่ออิฐถือปูน อื่น ๆ (โปรดระบุ).....
พื้นชั้นบน คอนกรีต ไม้
 อื่นๆ.....
โครงหลังคา คอนกรีต ไม้ เหล็ก
หลังคา คอนกรีต ดาดฟ้า กระเบื้อง
พื้นที่ภายในอาคาร.....ตารางเมตร จำนวน.....คูหา/หลัง
- สถานที่ใช้เป็น.....
- ปัจจุบันมีการทำประกันภัยไว้กับบริษัทอื่นหรือไม่
 มี (โปรดระบุ).....
จำนวนเงินเอาประกันภัย.....บาท
 ไม่มี
- ผู้รับประโยชน์.....
ข้าพเจ้าขอรับรองว่า ถ้อยแถลงข้างต้นเป็นความจริง และให้ถือว่าเป็นส่วนหนึ่งของสัญญาประกันภัยระหว่างข้าพเจ้ากับบริษัทฯ และทราบดีว่าการประกันภัยนี้จะไม่ส่งผลบังคับจนกว่าบริษัทฯ จะยอมรับใบคำขอเอาประกันภัยฉบับนี้ และ/หรือ ข้าพเจ้าได้ชำระเบี้ยประกันภัยแล้ว
ผู้เอาประกันภัย.....
วันที่.....เดือน.....พ.ศ.....

บริษัท เทเวศประกันภัย จำกัด (มหาชน)

บริษัทประกันวินาศภัยให้บริการประกันวินาศภัยทุกประเภท ด้วยความเป็นธรรม ชื่อดัง และโปร่งใส ภายใต้อหุทธิกติกาสถา

กว่า 72 ปี ที่ได้รับความเชื่อถือและไว้วางใจอย่างสูงจากลูกค้าทุกกลุ่ม คุณจึงมั่นใจได้ว่า เทเวศประกันภัย พร้อมให้ความคุ้มครองที่คุณเชื่อมั่นภายใต้จรรยาบรรณที่คุณไว้วางใจ



คุ้มครองด้วยใจของคุณ

บริษัท เทเวศประกันภัย จำกัด (มหาชน)
97 และ 99 อาคารเทเวศประกันภัย ถนนราชดำเนินกลาง
แขวงบวรนิเวศ เขตพระนคร กรุงเทพมหานคร 10200

โทรศัพท์ : 1291
E-mail : callcenter@deves.co.th

เทเวศประกันภัย

ประกันอัคคีภัย “ธุรกิจอุ้มใจ”

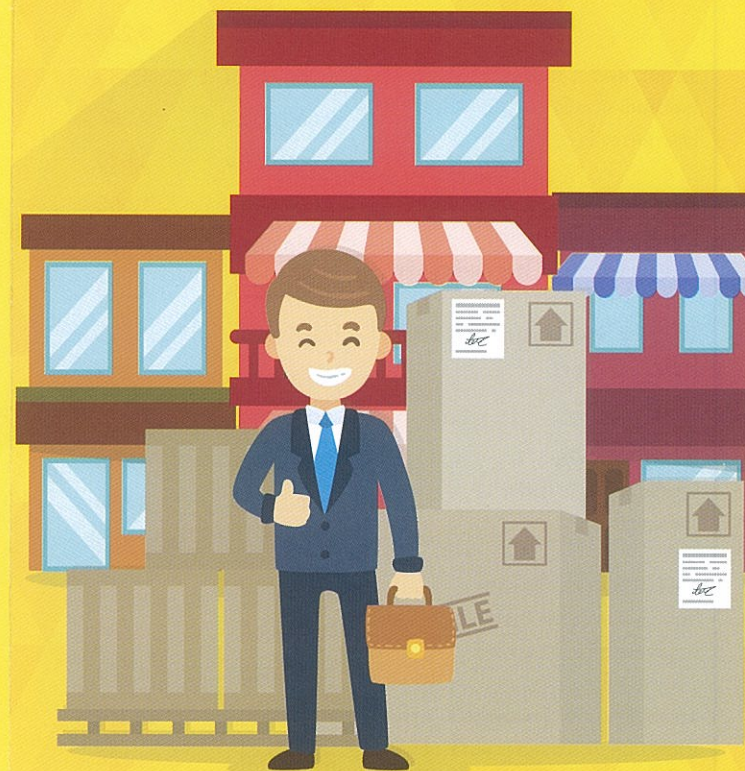

ประกันอัคคีภัย ธุรกิจอุ้มใจ

ตารางเบี้ยประกันภัย

สถานประกอบการ	ทุนประกันภัย	เบี้ยประกันภัย (รวมภาษีอากร)
สำนักงาน, คลินิก, คลินิกทันตแพทย์ โรงงานผลิตไอศกรีม	1,000,000.-	968.-
	2,000,000.-	1,935.-
	3,000,000.-	2,901.-
หอพัก, แฟลต, อพาร์ทเม้นต์	1,000,000.-	1,075.-
	2,000,000.-	2,149.-
	3,000,000.-	3,223.-
สมาคม, สโมสร, โรงเรียน โรงงานผลิตน้ำแข็ง โรงงานกรองน้ำ	1,000,000.-	1,183.-
	2,000,000.-	2,364.-
	3,000,000.-	3,546.-
ร้านอาหาร, ร้านตัดผม, ร้านกาแฟ ร้านเสริมสวย, โรงรับจำนำ, โรงงานผลิตเนยแข็ง, โรงงานผลิตลูกชิ้น	1,000,000.-	1,505.-
	2,000,000.-	3,009.-
	3,000,000.-	4,513.-
ร้านทำป้ายโฆษณา, ห้องอัดบันทึกเสียง โรงงานผลิตน้ำตาล	1,000,000.-	1,827.-
	2,000,000.-	3,653.-
	3,000,000.-	5,480.-
ร้านซักรีด-ซักแห้ง, ร้านซ่อมแซมเครื่องไฟฟ้า ร้านถ่ายรูป	1,000,000.-	1,935.-
	2,000,000.-	3,869.-
	3,000,000.-	5,802.-
ร้านค้า, กัดตาการ, มินิมาร์ท, ร้านถ่ายเอกสาร, โรงงานผลิตสบู่, ร้านอินเทอร์เน็ต, ร้านเบเกอรี่	1,000,000.-	2,042.-
	2,000,000.-	4,084.-
	3,000,000.-	6,124.-
ร้านขายล้อแมกซ์, ร้านเปลี่ยนล้อ, คาร์แคร์, ประดับยนต์, ร้านขายแบตเตอรี่รถยนต์/ จักรยานยนต์, ร้านซ่อมจักรยานยนต์/ จักรยาน (ไม่มีการพ่นสี), ร้านจำหน่ายวัสดุก่อสร้าง	1,000,000.-	2,364.-
	2,000,000.-	4,728.-
	3,000,000.-	7,091.-
โรงงานผลิตเส้นไหม	1,000,000.-	2,472.-
	2,000,000.-	4,943.-
	3,000,000.-	7,413.-

หมายเหตุ : ประเภทธุรกิจที่นอกเหนือจากที่แจ้งมา และไม่อยู่ในช้อยกเว้นของ Package สามารถรับประกันภัยได้ โดยใช้อัตรา 0.26% (ไม่รวมภัยธรรมชาติ)

ความคุ้มครองครอบคลุมทุกภัย

ไฟไหม้ ฟ้าผ่า (รวมถึงความเสียหายต่อเครื่องใช้ไฟฟ้าและอุปกรณ์ไฟฟ้า ที่เกิดจากการลัดวงจรจากการถูกฟ้าผ่า) ภัยจากการเฉี่ยวและหรือการชนของยานพาหนะ ภัยจากอากาศยาน ภัยเนื่องจากน้ำ (ไม่รวมน้ำท่วม) ภัยระเบิด ภัยต่อเครื่องไฟฟ้า คุ้มครองในวงเงิน 3% ของจำนวนเงินเอาประกันภัย

สามารถเลือกซื้อความคุ้มครองภัยธรรมชาติ 10% ของทุนประกันภัย

ทุนประกัน	เบี้ยประกันภัย (รวมภาษีอากรแล้ว)
50,000.-	189.-
100,000.-	377.-
150,000.-	565.-
200,000.-	753.-

ความคุ้มครองภัยธรรมชาติ

กลุ่มภัยธรรมชาติ (ภัยลมพายุ, ภัยน้ำท่วม, ภัยจากแผ่นดินไหวหรือภูเขาไฟระเบิด หรือคลื่นใต้น้ำ หรือสึนามิ และภัยลูกเห็บ)

เงื่อนไขพิเศษ

- เงินชดเชยรายวัน สำหรับการสูญเสียรายได้ ซึ่งมีสาเหตุจากทรัพย์สินที่เอาประกันภัยเป็นสิ่งปลูกสร้างและได้รับความสูญเสีย หรือความเสียหายจากภัย ที่ได้รับความคุ้มครอง คิดเป็นมูลค่ามากกว่าร้อยละ 50% ภายในวงเงิน 0.05% ของจำนวนเงินเอาประกันภัย
- ใบราชนัดดู หรือศิลปะวัตถุอันมีมูลค่า ภายในวงเงิน 30,000 บาทต่อภัยหรือต่อสถานที่เอาประกันภัย
- ความเสียหายของสิ่งปลูกสร้างตัวอาคาร ที่มีสาเหตุจากการโจรกรรมภายในวงเงิน 30,000 บาท ต่อครั้ง
- การชดเชยค่าขนย้ายซากทรัพย์สิน การค้าขาย การรื้อถอนหรือทำลายซากทรัพย์สิน สูงสุดไม่เกิน 10% ของจำนวนเงินเอาประกันภัย ตามแบบ อค./ทส.1.10
- ค่าใช้จ่ายในการดับเพลิงในส่วนที่เกิดจากการดับเพลิงในขณะเกิดเหตุการณ์ หรือใกล้เคียงเหตุการณ์เพลิงไหม้ต่อทรัพย์สินที่เอาประกันภัยไว้สูงสุดไม่เกิน 10% ของจำนวนเงินเอาประกันภัย ตามแบบ อค./ทส. 1.16
- การเพิ่มเติมทรัพย์สิน รวมทั้งการเปลี่ยนแปลงของทรัพย์สินที่เอาประกันภัย สูงสุดไม่เกิน 10% ของจำนวนเงินเอาประกันภัย ตามแบบ อค./ทส. 1.21
- กรมธรรม์ประกันภัยฉบับนี้ เมื่อเกิดความสูญเสียหรือเสียหายตามเงื่อนไขในกรมธรรม์ให้ขยายความคุ้มครอง
 - เงินสด ในกรณีที่มีได้เอาประกันภัยไว้ต่างหาก จะได้รับการชดใช้เป็นจำนวนเงินไม่เกิน 20,000 บาท ต่อภัยหรือต่อสถานที่เอาประกันภัย
 - เอกสารต้นฉบับ สำเนาเอกสาร เมื่อเกิดการสูญเสียหรือเสียหายตามกรมธรรม์นี้ จะได้รับการชดใช้เป็นเพียงราคาอุปกรณ์ เครื่องเขียน รวมค่าใช้จ่ายในการทำขึ้นใหม่ แต่ไม่รวมถึงมูลค่าของข้อความและเนื้อหาของเอกสารนั้นๆ โดยจำกัดเป็นจำนวนเงิน ไม่เกิน 10,000 บาทต่อภัย หรือต่อสถานที่เอาประกันภัย
- การประกันภัยตามกรมธรรม์ประกันภัยฉบับนี้ เป็นการกำหนดจำนวนเงินเอาประกันภัยตามมูลค่าทรัพย์สินที่เป็นของใหม่ (Replacement Cost Valuation) และการชดใช้ค่าสินไหมทดแทนตามมูลค่าทรัพย์สินที่เป็นของใหม่ ณ เวลาและสถานที่เกิดความเสียหาย ตามแบบ อค./ทส. 1.04
- ค่าวิชาชีพของสถาปนิก วิศวกร เพื่อการประเมินราคา ออกแบบ และควบคุมงาน อันเกิดจากการซ่อมแซมหรือสร้างขึ้นใหม่แทนทรัพย์สินที่ได้รับความเสียหายตามกรมธรรม์ฉบับนี้ สูงสุดไม่เกิน 10% ของจำนวนเงินเอาประกันภัยตามแบบ อค./ทส. 1.14
- เงื่อนไขพิเศษส่วนเฉลี่ยจากการประกันภัยต่ำกว่าร้อยละ 80 ของมูลค่าที่แท้จริง ตามแบบ อค./ทส. 1.11
- ความรับผิดชอบสำหรับข้อ 1, 4, 5 ถือเป็นส่วนเพิ่มของจำนวนเงินเอาประกันภัย

หมายเหตุ :

- ยกเว้นประเภทธุรกิจ : ร้านขายสุรา/บุหรี่ ร้านขายเสื้อผ้า กระเป๋า และรองเท้าแฟชั่น ร้านค้าในห้างสรรพสินค้า ศูนย์การค้า ซูเปอร์มาร์เก็ต ไฮเปอร์มาร์เก็ต หรือร้านค้าที่มีพื้นที่ใช้สอยมากกว่า 2,000 ตารางเมตร คาบาเร่หรือไนท์คลับ สถานบันเทิง สถานที่อาบอบนวด ตลาด แผงลอย ห้องเย็น สถานที่เติมแก๊สและบริการ
- ยกเว้นสต็อกสินค้าจำพวกพลาสติก, คอมพิวเตอร์, อิเล็กทรอนิกส์, ไม้, ข้าว, โทรศัพท์มือถือ และอุปกรณ์ส่วนควบ และเพชร พลอย ทองคำและของมีค่า
- บริษัทฯ พิจารณารับประกันภัยสิ่งปลูกสร้างและทรัพย์สินภายในสิ่งปลูกสร้างที่มีผาหนังด้านนอกของตัวอาคารก่ออิฐถือปูนหรือคอนกรีตเท่านั้น (ยกเว้นอาคารตึกครึ่งไม้ บ้านไม้ ห้องแถวไม้ และสถานที่ตั้งหรือเก็บทรัพย์สินเอาประกันภัยที่อยู่ในเขตย่านชุมชนแออัด)
- บริษัทฯ ขอสงวนสิทธิ์ในการเปลี่ยนแปลงเงื่อนไขความคุ้มครองและยกเลิกกรมธรรม์ในกรณี ที่ผู้เอาประกันภัยแถลงข้อความเป็นเท็จ
- สามารถซื้อความคุ้มครองขึ้นต่ำ 500,000 บาท และสูงสุดไม่เกิน 20 ล้านบาท